

# **BUKU PANDUAN APLIKASI**

## **PENYUSUNAN USULAN PENDANAAN PEMERINTAH DAERAH TAHUN ANGGARAN 2012**

**DISUSUN OLEH :**

- 1. SETYA RUSDIANTO, S.Si**
- 2. AZIZ FAISAL, ST**

**DEPUTI BIDANG PENGEMBANGAN REGIONAL DAN OTONOMI DAERAH  
BAPPENAS**

## **DAFTAR ISI**

- 1. Tahap 1 : Peralatan Software dan Hardware Aplikasi**
- 2. Tahap 2 : Pengisian Aplikasi UPPD**
- 3. Tahap 3 : Pemilihan 10 Kegiatan Tiap Prioritas Nasional**
- 4. Tahap 4 : Penyimpanan dan Pencetakan Data**
- 5. Tahap 5 : Tambah Password Login**

## **TAHAP 1**

### **Peralatan Hardware dan Software Aplikasi :**

Untuk dapat melakukan pengisian Usulan Pendanaan Pemerintah Daerah (UPPD) diperlukan beberapa Software dan Hardware, diantaranya :

Hardware :

1. Seperangkat Komputer Lengkap PC/Laptop (notebook)
2. Spesifikasi sekurang – kurangnya pentium IV dengan sistem operasi windows

Software :

1. Windows XP / vista / 7
2. Microsoft Office xp / 2003 / 2007

### **Cara Kerja Aplikasi :**

Aplikasi Usulan Pendanaan Pemerintah Daerah (UPPD) dibuat berbasis web. Untuk dapat melakukan pengoperasian Aplikasi tersebut terlebih dahulu dilakukan :

- A. Siapkan **”Koneksi Internet”**
- B. Pastikan **”PC/Laptop/Notebook”** yang akan digunakan sudah **”Teroneksi Internet”**
- C. Buka Internet

(disarankan untuk menggunakan Internet Ekplorer untuk hasil maksimal)

D. Setelah di Klik **Internet Ekplorer**

E. Klik pada alamat pencarian website (kotak merah dibawah ), Ketik

**<http://www.tkp2e-dak.org/uppdfinal/peta.asp>**

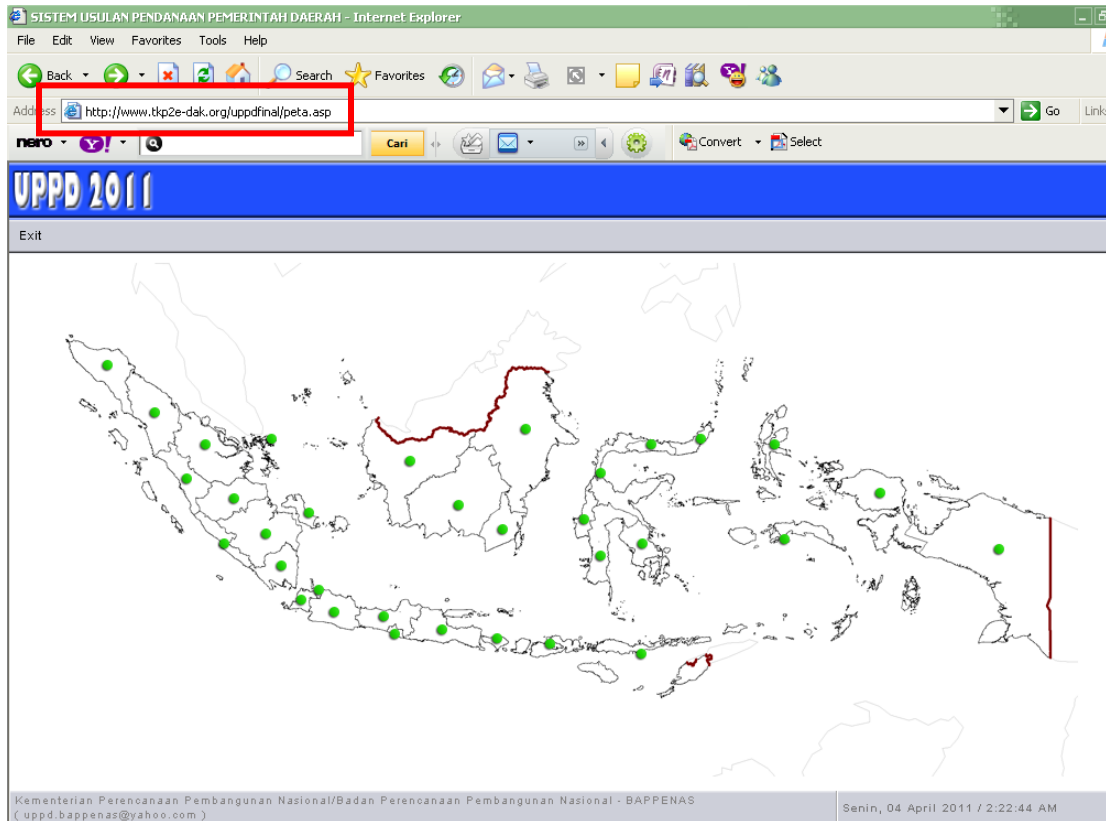

F. Aplikasi Final UPPD Siap Digunakan

## TAHAP 2

### Pengisian Aplikasi FINAL UPPD

1. Tampilan Muka Usulan Pendanaan Pemerintah Daerah (UPPD)
2. Pada layar akan tampak tampilan Peta Administrasi Indonesia dengan Icon titik hijau pada masing-masing provinsi
3. Pilih provinsi yang akan diisi datanya pada peta Indonesia, klik “**Icon Titik Hijau**” pada Provinsi terkait (Contoh : Pemerintah Aceh)

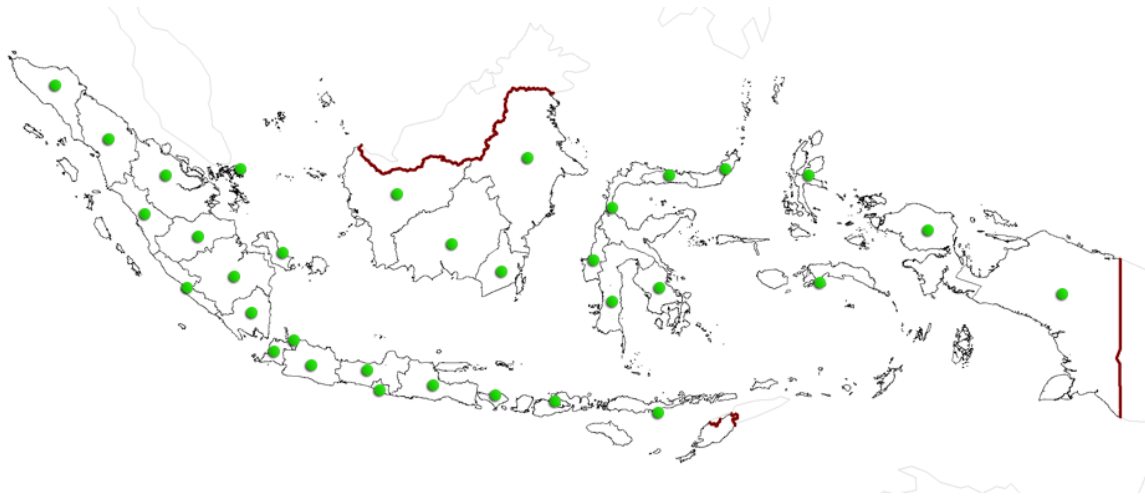

4. Pada layar akan tampak tampilan **Security** Pengguna Aplikasi

<b>USERNAME</b>
<input type="text"/>
<b>PASSWORD</b>
<input type="text"/>
<b>NAMA</b>
<input type="text"/>
<b>INSTANSI/LEMBAGA</b>
<input type="text"/>
<input type="submit" value="Submit"/>

5. Isilah Tampilan diatas diantaranya :
  - a) USERNAME  
(diberikan panitia UPPD)
  - b) PASSWORD  
(diberikan panitia UPPD)
  - c) NAMA  
(Nama penanggung jawab tanpa gelar yang melakukan input data)
  - d) INSTANSI/LEMBAGA  
(Nama instansi/lembaga yang melakukan input data)
  
6. Pada layar akan tampak tampilan sejumlah **Arahan Kebijakan** pada provinsi terkait dari Buku III RPJMN 2010-2014 yang **perlu diisi seluruhnya** . **Disarankan** untuk mulai dari arah kebijakan **pertama** agar tidak ada arah kebijakan yang terlewat.

ARAH KEBIJAKAN	
1	Pembangunan wilayah Sumatera yang sesuai dengan daya dukung lingkungan
2	Pengembangan kawasan perbatasan sebagai beranda depan wilayah nasional
3	Pengembangan sentra produksi perikanan dan hasil laut
4	Pengembangan sistem jaringan listrik terintegrasi Sumatera
5	Pengembangan Sumatera sebagai pool angkatan kerja berkualitas dan berdaya saing regional ASEAN
6	Pengembangan Sumatera sebagai sentra industri migas dan lumbung energi
7	Penguatan keterkaitan domestik wilayah Sumatera
8	Peningkatan program penanggulangan kemiskinan
9	Peningkatan reformasi birokrasi dan tata kelola
10	

7. **Klik** arah kebijakan dimulai dari No.1

**Arah Kebijakan : Pembangunan wilayah Sumatera yang sesuai dengan daya saing lingkungan**

ARAH KEBIJAKAN	
1	Pembangunan wilayah Sumatera yang sesuai dengan daya dukung lingkungan
2	Pengembangan kawasan perbatasan sebagai beranda depan wilayah nasional
3	Pengembangan sentra produksi perikanan dan hasil laut
4	Pengembangan sistem jaringan listrik terintegrasi Sumatera
5	Pengembangan Sumatera sebagai pool angkatan kerja berkualitas dan berdaya saing regional ASEAN
6	Pengembangan Sumatera sebagai sentra industri migas dan lumbung energi
7	Penguatan keterkaitan domestik wilayah Sumatera
8	Peningkatan program penanggulangan kemiskinan
9	Peningkatan reformasi birokrasi dan tata kelola
10	

8. Pada layar akan tampak tampilan (i) **Baris Arah Kebijakan berwarna Biru**; dan di bawah tampilan tersebut tersedia tampilan (ii) **Baris Strategi Pengembangan berwarna putih**

ARAH KEBIJAKAN : PEMBANGUNAN WILAYAH SUMATERA YANG SESUAI DENGAN DAYA DUKUNG LINGKUNGAN	
STRATEGI PENGEMBANGAN	
1	Meningkatkan pengelolaan SDA-LH
2	Meningkatkan mitigasi bencana alam

9. Sejumlah Strategi Pengembangan tersebut perlu diisi seluruhnya. **Klik kalimat Strategi Pengembangan**

ARAH KEBIJAKAN : PEMBANGUNAN WILAYAH SUMATERA YANG SESUAI DENGAN DAYA DUKUNG LINGKUNGAN	
STRATEGI PENGEMBANGAN	
1	Meningkatkan pengelolaan SDA-LH
2	Meningkatkan mitigasi bencana alam

10. Setelah di klik maka akan muncul tampilan

ARAH KEBIJAKAN : PEMBANGUNAN WILAYAH SUMATERA YANG SESUAI DENGAN DAYA DUKUNG LINGKUNGAN			
STRATEGI PRIORITAS : MENINGKATKAN MITIGASI BENCANA ALAM			
	FOKUS PRIORITAS	KEMENTERIAN/LEMBAGA	PRIORITAS
1	MEMBANGUN INFRASTRUKTUR DAN BANGUNAN TAHAN GEMPA UNTUK PERMUKIMAN DI KAWASAN RAWAN GEMPA	KEMENTERIAN PEKERJAAN UMUM	15
2	MEMBANGUN INFRASTRUKTUR PENAHAN AIR PASANG UNTUK PERMUKIMAN DI KAWASAN RAWAN BANJIR AKIBAT AIR PASANG	KEMENTERIAN PEKERJAAN UMUM	15
3	MENGEMBANGKAN TEKNOLOGI KONSTRUKSI INFRASTRUKTUR DAN BANGUNAN TAHAN GEMPA	KEMENTERIAN PEKERJAAN UMUM	15
4	PEMBANGUNAN INFRASTRUKTUR UNTUK MITIGASI BENCANA	KEMENTERIAN PEKERJAAN UMUM	15
5	PEMBANGUNAN JARINGAN JALAN DAN INTERKONEKSI UNTUK MENGHUBUNGKAN RUAS-RUAS JALAN YANG TERHENTI ATAU BERUJUNG	KEMENTERIAN PEKERJAAN UMUM	15
6	PEMBANGUNAN JARINGAN JALAN DI WILAYAH PERBUKITAN UNTUK MEMPERCEPAT EVAKUASI PENDUDUK	KEMENTERIAN PEKERJAAN UMUM	15
7	PEMBANGUNAN JARINGAN JALAN YANG MENDUKUNG PROSES EVAKUASI DAN PENYALURAN BANTUAN BENCANA	KEMENTERIAN PEKERJAAN UMUM	15
8	Pengendalian perkembangan permukiman di kawasan-kawasan rawan bencana	BADAN PERTANAHAN NASIONAL	15
9	Mengupayakan antisipasi terhadap bencana tanah longsor dan gempa bumi karena memiliki tingkat kerentanan tanah dan gerakan tanah yang tinggi	BADAN METEOROLOGI DAN GEOFISIKA	15
10	Menetapkan arahan pengembangan kawasan permukiman yang dapat mencegah perkembangan permukiman di kawasan rawan bencana	BADAN KOORDINASI SURVEY DAN PEMETAAN NASIONAL	15
11	Menetapkan kawasan rawan bencana di dalam dokumen RTRW Provinsi atau RTRW Kab/Kota	BADAN KOORDINASI SURVEY DAN PEMETAAN NASIONAL	15
12	Menyiapkan aturan zoning regulation sebagai pelengkap dari RTRW Kota	BADAN KOORDINASI SURVEY DAN PEMETAAN NASIONAL	15
13	Tersedianya RDTR yang telah mempertimbangkan mitigasi bencana	BADAN KOORDINASI SURVEY DAN PEMETAAN NASIONAL	15
14	MENGUPAYAKAN PENGENDALIAN BANJIR MELALUI PENGEMBANGAN SISTEM DRAINASE REGIONAL	BADAN NASIONAL PENANGGULANGAN BENCANA	15
15	PENGENDALIAN BANJIR LAHAR GUNUNG BERAPI DAN PENGAMANAN PANTAI	BADAN NASIONAL PENANGGULANGAN BENCANA	9
16	PENINGKATAN KAPASITAS APARATUR PEMERINTAH DAN MASYARAKAT DALAM USAHA PENGURANGAN RISIKO, MITIGASI DAN PENANGANAN BENCANA DAN BAHAYA KEBAKARAN HUTAN	BADAN NASIONAL PENANGGULANGAN BENCANA	9
17	PENYIAPAN PERALATAN DAN LOGISTIK DI KAWASAN RAWAN BENCANA	BADAN NASIONAL PENANGGULANGAN BENCANA	9
18	SOSIALISASI PROSEDUR MITIGASI BENCANA	BADAN NASIONAL PENANGGULANGAN BENCANA	15

11. Tampilan diatas menunjukkan **Strategi Pengembangan : Meningkatkan mitigasi bencana alam** terdapat dalam **18 Fokus Prioritas** dari **5 Kementerian/Lembaga** dan **2 Prioritas**.
12. Pada layar akan tampak tampilan (i) **Baris Arah Kebijakan dan Strategi Pengembangan berwarna Biru**; dan di bawah tampilan tersebut tersedia tampilan

(ii) **18 Fokus Prioritas dari 5 Kementerian/Lembaga dan 2 Prioritas** Yang berwarna **Hijau Muda** menunjukkan sejumlah **Program di Fokus Prioritas** tersebut telah di Input dalam **Draft Aplikasi UPPD** sedangkan Yang berwarna **Hijau Putih** menunjukkan sejumlah **Program di Fokus Prioritas** tersebut Belum di Input dalam **Draft Aplikasi UPPD**

13. Sejumlah **Fokus Prioritas** tersebut perlu diisi seluruhnya (tergantung kebutuhan wilayah). **Klik Fokus Prioritas No.1**

ARAH KEBIJAKAN : PEMBANGUNAN WILAYAH SUMATERA YANG SESUAI DENGAN DAYA DUKUNG LINGKUNGAN			
STRATEGI PRIORITAS : MENINGKATKAN MITIGASI BENCANA ALAM			
	FOKUS PRIORITAS	KEMENTERIAN/LEMBAGA	PRIORITAS
1	MEMBANGUN INFRASTRUKTUR DAN BANGUNAN TAHAN GEMPA UNTUK PERMUKIMAN DI KAWASAN RAWAN GEMPA	KEMENTERIAN PEKERJAAN UMUM	15
2	MEMBANGUN INFRASTRUKTUR PENAHANAN AIR PASANG UNTUK PERMUKIMAN DI KAWASAN RAWAN BANJIR AKIBAT AIR PASANG	KEMENTERIAN PEKERJAAN UMUM	15
3	MENGEMBANGKAN TEKNOLOGI INFRASTRUKTUR DAN BANGUNAN TAHAN GEMPA	KEMENTERIAN PEKERJAAN UMUM	15
4	PEMBANGUNAN INFRASTRUKTUR DAN BANGUNAN TAHAN GEMPA	KEMENTERIAN PEKERJAAN UMUM	15
5	PEMBANGUNAN JARINGAN JALAN DAN INTERKONEKSI UNTUK MENGHUBUNGKAN RUAS-RUAS JALAN YANG TERHENTI ATAU BERUJUNG	KEMENTERIAN PEKERJAAN UMUM	15
6	PEMBANGUNAN JARINGAN JALAN DI WILAYAH PERBUKITAN UNTUK MEMPERCEPAT EVAKUASI PENDUDUK	KEMENTERIAN PEKERJAAN UMUM	15
7	PEMBANGUNAN JARINGAN JALAN YANG MENDUKUNG PROSES EVAKUASI DAN PENYALURAN BANTUAN BENCANA	KEMENTERIAN PEKERJAAN UMUM	15
8	Pengendalian perkembangan permukiman di kawasan-kawasan rawan bencana	BADAN PERTANAHAN NASIONAL	15
9	Mengupayakan antisipasi terhadap bencana tanah longsor dan gempa bumi karena memiliki tingkat kerentanan tanah dan gerakan tanah yang tinggi	BADAN METEOROLOGI DAN GEOFISIKA	15
10	Menetapkan arahan pengembangan kawasan permukiman yang dapat mencegah perkembangan permukiman di kawasan rawan bencana	BADAN KOORDINASI SURVEY DAN PEMETAAN NASIONAL	15
11	Menetapkan kawasan rawan bencana di dalam dokumen RTRW Provinsi atau RTRW Kab/kota	BADAN KOORDINASI SURVEY DAN PEMETAAN NASIONAL	15
12	Menyiapkan aturan zoning regulation sebagai pelengkap dari RTRW Kota	BADAN KOORDINASI SURVEY DAN PEMETAAN NASIONAL	15
13	Tersedianya RDTR yang telah mempertimbangkan mitigasi bencana	BADAN KOORDINASI SURVEY DAN PEMETAAN NASIONAL	15
14	MENGUPAYAKAN PENGENDALIAN BANJIR MELALUI PENGEMBANGAN SISTEM DRAINASE REGIONAL	BADAN NASIONAL PENANGGULANGAN BENCANA	15
15	PENGENDALIAN BANJIR LAHAR GUNUNG BERAPI DAN PENGAMANAN PANTAI	BADAN NASIONAL PENANGGULANGAN BENCANA	9
16	PENINGKATAN KAPASITAS APARATUR PEMERINTAH DAN MASYARAKAT DALAM USAHA PENGURANGAN RISIKO, MITISASI DAN PENANGANAN BENCANA DAN BAHAYA KEKABARAN HUTAN	BADAN NASIONAL PENANGGULANGAN BENCANA	9
17	PENYIAPAN PERALATAN DAN LOGISTIK DI KAWASAN RAWAN BENCANA	BADAN NASIONAL PENANGGULANGAN BENCANA	9
18	SOSIALISASI PROSEDUR MITIGASI BENCANA	BADAN NASIONAL PENANGGULANGAN BENCANA	15

14. Setelah di Klik akan muncul sejumlah Program dalam **Fokus Prioritas No.1**

ARAH KEBIJAKAN : PEMBANGUNAN WILAYAH SUMATERA YANG SESUAI DENGAN DAYA DUKUNG LINGKUNGAN		
STRATEGI PENGEMBANGAN : MENINGKATKAN MITIGASI BENCANA ALAM		
FOKUS PRIORITAS : MEMBANGUN INFRASTRUKTUR DAN BANGUNAN TAHAN GEMPA UNTUK PERMUKIMAN DI KAWASAN RAWAN GEMPA ( PRIORITAS 15 )		
KEMENTERIAN/LEMBAGA : KEMENTERIAN PEKERJAAN UMUM		
PROGRAM		BUKU 3
1	Program Dukungan Manajemen dan Pelaksanaan Tugas Teknis Lainnya Kementerian Pekerjaan Umum	
2	Program Peningkatan Sarana dan Prasarana Aparatur Kementerian Pekerjaan Umum	
3	Program Pengawasan dan Peningkatan Akuntabilitas Aparatur Kementerian Pekerjaan Umum	
4	Program Penelitian dan Pengembangan Kementerian Pekerjaan Umum	
5	Program Pembinaan Konstruksi	
6	PROGRAM PEMBINAAN DAN PENGEMBANGAN INFRASTRUKTUR PERMUKIMAN	
7	PROGRAM PENYELENGGARAAN JALAN	
8	PROGRAM PENYELENGGARAAN PENATAAN RUANG	
9	PROGRAM PENGELOLAAN SUMBER DAYA AIR	

15. Pada layar akan tampak tampilan

(i) **Baris Arah Kebijakan, Strategi Pengembangan, Fokus Prioritas, Kementerian/Lembaga** berwarna **Biru**; dan di bawah tampilan tersebut tersedia tampilan

- (ii) **9 Program yang masuk dalam Fokus Prioritas tersebut**, yang berwarna **Hijau Muda** menunjukkan sejumlah **Program** tersebut telah di Input dalam **Draft Aplikasi UPPD** sedangkan Yang berwarna **Hijau Putih** menunjukkan sejumlah **Program di Fokus Prioritas** tersebut Belum di Input dalam **Draft Aplikasi UPPD**
  - (iii) **1 Program** yang berwarna **biru tua** pada kolom **Buku 3**, yang menunjukkan program tersebut masuk dalam **Buku III RPJMN 2010-2014** dan yang tidak berwarna **biru tua** menunjukkan **Program** tersebut tidak masuk dalam **Buku III RPJMN 2010-2014**
  - (iv) **1 Program** yang berwarna **biru merah** pada kolom **Buku 3**, yang menunjukkan program tersebut masuk dalam **Buku III RPJMN 2010-2014** dan Fokus prioritas : Membangun infrastruktur dan bangunan tahan gempa untuk permukiman di kawasan rawan gempa, tetapi berada di **Fokus Prioritas Lain**
16. Untuk melengkapi program yang Belum terisi dan program yang sudah terisi tapi mau **dirubah / di edit**, dapat dilakukan klik pada gambar dibawah ini.

PROGRAM	BUKU 3
1 Program Dukungan Manajemen dan Pelaksanaan Tugas-tugas Lainnya Kementerian Pekerjaan Umum	
2 Program Peningkatan Sarana dan Prasarana Aparatur Kementerian Pekerjaan Umum	
3 Program Pengawasan dan Peningkatan Akuntabilitas Aparatur Kementerian Pekerjaan Umum	
4 Program Penelitian dan Pengembangan Kementerian Pekerjaan Umum	
5 Program Pembinaan Konstruksi	
6 PROGRAM PEMBINAAN DAN PENGEMBANGAN INFRASTRUKTUR PERMUKIMAN	
7 PROGRAM PENYELENGGARAAN JALAN	
8 PROGRAM PENYELENGGARAAN PENATAAN RUANG	
9 PROGRAM PENGELOLAAN SUMBER DAYA AIR	

17. **Klik A**
18. Dilakukan untuk mengedit **Program** yang sudah terisi dalam **Aplikasi Draft UPPD**

ARAH KEBIJAKAN : PEMBANGUNAN WILAYAH SUMATERA YANG SESUAI DENGAN DAYA DUKUNG LINGKUNGAN	
STRATEGI PENGEMBANGAN : MENINGKATKAN MITIGASI BENCANA ALAM	
FOKUS PRIORITAS : MEMBANGUN INFRASTRUKTUR DAN BANGUNAN TAHAN GEMPA UNTUK PERMUKIMAN DI KAWASAN RAWAN GEMPA ( PRIORITAS 15 )	
KEMENTERIAN/LEMBAGA : KEMENTERIAN PEKERJAAN UMUM	
<b>PROGRAM</b>	<b>BUKU 3</b>
1	Program Dukungan Manajemen dan Pelaksanaan Tugas Teknis Lainnya Kementerian Pekerjaan Umum
2	Program Peningkatan Sarana dan Prasarana Aparatur Kementerian Pekerjaan Umum
3	Program Pengawasan dan Peningkatan Akuntabilitas Aparatur Kementerian Pekerjaan Umum
4	Program Penelitian dan Pengembangan Kementerian Pekerjaan Umum
5	Program Pembinaan Konstruksi
6	PROGRAM PEMBINAAN DAN PENGEMBANGAN INFRASTRUKTUR PERMUKIMAN
7	PROGRAM PENYELENGGARAAN JALAN
8	PROGRAM PENYELENGGARAAN PENATAAN RUANG
9	PROGRAM PENGELOLAAN SUMBER DAYA AIR

19. Inventarisasi **Program – Program** yang berwarna **Hijau Muda**

ARAH KEBIJAKAN : PEMBANGUNAN WILAYAH SUMATERA YANG SESUAI DENGAN DAYA DUKUNG LINGKUNGAN	
STRATEGI PENGEMBANGAN : MENINGKATKAN MITIGASI BENCANA ALAM	
FOKUS PRIORITAS : MEMBANGUN INFRASTRUKTUR DAN BANGUNAN TAHAN GEMPA UNTUK PERMUKIMAN DI KAWASAN RAWAN GEMPA ( PRIORITAS 15 )	
KEMENTERIAN/LEMBAGA : KEMENTERIAN PEKERJAAN UMUM	
<b>PROGRAM</b>	<b>BUKU 3</b>
1	Program Dukungan Manajemen dan Pelaksanaan Tugas Teknis Lainnya Kementerian Pekerjaan Umum
2	Program Peningkatan Sarana dan Prasarana Aparatur Kementerian Pekerjaan Umum
3	Program Pengawasan dan Peningkatan Akuntabilitas Aparatur Kementerian Pekerjaan Umum
4	Program Penelitian dan Pengembangan Kementerian Pekerjaan Umum
5	Program Pembinaan Konstruksi
6	PROGRAM PEMBINAAN DAN PENGEMBANGAN INFRASTRUKTUR PERMUKIMAN
7	PROGRAM PENYELENGGARAAN JALAN
8	PROGRAM PENYELENGGARAAN PENATAAN RUANG
9	PROGRAM PENGELOLAAN SUMBER DAYA AIR

**Klik**

20. Dahulukan **Program** yang terkait buku 3 (**lihat baris buku 3 berwarna biru**)
21. Setelah di klik **Program No.6** akan muncul tampilan

ARAH KEBIJAKAN : PEMBANGUNAN WILAYAH SUMATERA YANG SESUAI DENGAN DAYA DUKUNG LINGKUNGAN	
STRATEGI PENGEMBANGAN : MENINGKATKAN MITIGASI BENCANA ALAM	
FOKUS PRIORITAS : MEMBANGUN INFRASTRUKTUR DAN BANGUNAN TAHAN GEMPA UNTUK PERMUKIMAN DI KAWASAN RAWAN GEMPA ( PRIORITAS 15 [ 0 KEGIATAN ] )	
KEMENTERIAN/LEMBAGA : KEMENTERIAN PEKERJAAN UMUM	
PROGRAM : PROGRAM PEMBINAAN DAN PENGEMBANGAN INFRASTRUKTUR PERMUKIMAN	
<b>KEGIATAN</b>	<b>PRIORITAS</b>
1	Pelayanan Manajemen
2	PENGATURAN, PEMBINAAN, PENGAWASAN DAN PELAKSANAAN PENGEMBANGAN PERMUKIMAN
3	PENGATURAN, PEMBINAAN, PENGAWASAN DAN PELAKSANAAN PENATAAN BANGUNAN DAN LINGKUNGAN, PENGELOLAAN GEDUNG DAN RUMAH NEGARA
4	PENGATURAN, PEMBINAAN, PENGAWASAN, DAN PELAKSANAAN PENGEMBANGAN SANITASI DAN PERSAMPAHAN
5	PENGATURAN, PEMBINAAN, PENGAWASAN, DAN PELAKSANAAN PENGEMBANGAN SISTEM PENYEDIAAN AIR MINUM
6	PENYUSUNAN KEBIJAKAN, PROGRAM DAN ANGGARAN, KERJASAMA LUAR NEGERI, DATA INFORMASI DAN EVALUASI KINERJA
7	Dukungan Pengembangan Sistem Penyediaan Air Minum, Sanitasi, dan Persampahan

22. Setelah muncul tampilan diatas, terlihat **sejumlah kegiatan** yang masuk dalam **Program Pembinaan dan Pengembangan Infrastruktur Permukiman**

23. Kegiatan yang sudah diisi dalam draft aplikasi UPPD ditunjukkan pada kolom **berwarna biru muda**. Kegiatan yang belum diisi dalam draft aplikasi UPPD ditunjukkan dengan kolom berwarna putih.
24. **Pilihlah kegiatan yang belum diisi** pada kolom **berwarna putih**
25. Klik Kegiatan No.1

ARAH KEBIJAKAN : PEMBANGUNAN WILAYAH SUMATERA YANG SESUAI DENGAN DAYA DUKUNG LINGKUNGAN	
STRATEGI PENGEMBANGAN : MENINGKATKAN MITIGASI BENCANA ALAM	
FOKUS PRIORITAS : MEMBANGUN INFRASTRUKTUR DAN BANGUNAN TAHAN GEMPA UNTUK PERMUKIMAN DI KAWASAN RAWAN GEMPA ( PRIORITAS 15 [ 0 KEGIATAN ] )	
KEMENTERIAN/LEMBAGA : KEMENTERIAN PEKERJAAN UMUM	
PROGRAM : PROGRAM PEMBINAAN DAN PENGEMBANGAN INFRASTRUKTUR PERMUKIMAN	
KEGIATAN	PRIORITAS
1 Pelayanan Manajemen	
2 PENGURUSAN, PEMBINAAN, PENGAWASAN DAN PELAKSANAAN PENGEMBANGAN PERMUKIMAN	Pilih
3 PENGATURAN, PEMBINAAN, PENGAWASAN DAN PELAKSANAAN PENATAAN BANGUNAN DAN LINGKUNGAN, PENGELOLAAN GEDUNG DAN RUMAH NEGARA	Pilih
4 PENGATURAN, PEMBINAAN, PENGAWASAN DAN PELAKSANAAN PENGEMBANGAN SANITASI DAN PERSAMPAHAN	Pilih
5 PENGATURAN, PEMBINAAN, PENGAWASAN, DAN PELAKSANAAN PENGEMBANGAN SISTEM PENYEDIAAN AIR MINUM	Pilih
6 PENYUSUNAN KEBIJAKAN, PROGRAM DAN ANGGARAN, KERJASAMA LUAR NEGERI, DATA INFORMASI DAN EVALUASI KINERJA	Pilih
7 Dukungan Pengembangan Sistem Penyediaan Air Minum, Sanitasi, dan Persampahan	

26. Setelah di klik akan muncul tampilan

ARAH KEBIJAKAN : PEMBANGUNAN WILAYAH SUMATERA YANG SESUAI DENGAN DAYA DUKUNG LINGKUNGAN	
STRATEGI PENGEMBANGAN : MENINGKATKAN MITIGASI BENCANA ALAM	
FOKUS PRIORITAS : MEMBANGUN INFRASTRUKTUR DAN BANGUNAN TAHAN GEMPA UNTUK PERMUKIMAN DI KAWASAN RAWAN GEMPA ( PRIORITAS 15 )	
KEMENTERIAN PEKERJAAN UMUM	
PROGRAM PEMBINAAN DAN PENGEMBANGAN INFRASTRUKTUR PERMUKIMAN	
KEGIATAN - PELAYANAN MANAJEMEN	
SASARAN	
1 Terselenggaranya dukungan manajemen dan kawasan yang mendapat penyediaan prasarana dan sarana air minum, air limbah, persampahan dan drainase pada lokasi pasca bencana/konflik sosial	
2	

27. Setelah di klik muncul **sejumlah sasaran** dari **Kegiatan Pelayanan Manajemen**, kebetulan dalam kegiatan yang dipilih hanya terdapat satu sasaran.
28. Klik Sasaran No.1

ARAH KEBIJAKAN : PEMBANGUNAN WILAYAH SUMATERA YANG SESUAI DENGAN DAYA DUKUNG LINGKUNGAN	
STRATEGI PENGEMBANGAN : MENINGKATKAN MITIGASI BENCANA ALAM	
FOKUS PRIORITAS : MEMBANGUN INFRASTRUKTUR DAN BANGUNAN TAHAN GEMPA UNTUK PERMUKIMAN DI KAWASAN RAWAN GEMPA ( PRIORITAS 15 )	
KEMENTERIAN PEKERJAAN UMUM	
PROGRAM PEMBINAAN DAN PENGEMBANGAN INFRASTRUKTUR PERMUKIMAN	
KEGIATAN - PELAYANAN MANAJEMEN	
SASARAN	
1 Terselenggaranya dukungan manajemen dan kawasan yang mendapat penyediaan prasarana dan sarana air minum, air limbah, persampahan dan drainase pada lokasi pasca bencana/konflik sosial	
2	

29. Setelah di klik akan muncul

ARAH KEBIJAKAN : PEMBANGUNAN WILAYAH SUMATERA YANG SESUAI DENGAN DAYA DUKUNG LINGKUNGAN
STRATEGI PENGEMBANGAN : MENINGKATKAN MITIGASI BENCANA ALAM
FOKUS PRIORITAS : MEMBANGUN INFRASTRUKTUR DAN BANGUNAN TAHAN GEMPA UNTUK PERMUKIMAN DI KAWASAN RAWAN GEMPA ( PRIORITAS 15 )
KEMENTERIAN PEKERJAAN UMUM
PROGRAM PEMBINAAN DAN PENGEMBANGAN INFRASTRUKTUR PERMUKIMAN
KEGIATAN - PELAYANAN MANAJEMEN
SASARAN - TERSELENGGARANYA DUKUNGAN MANAJEMEN DAN KAWASAN YANG MENDAPAT PENYEDIAAN PRASARANA DAN SARANA AIR MINUM, AIR LIMBAH, PERSAMPAHAN DAN DRAINASE PADA LOKASI PASCA BENCANA/KONFLIK SOSIAL
<b>INDIKATOR KEGIATAN</b>
1 Jumlah bulan layanan Perkantoran
2 Jumlah Dokumen Administrasi Dan Pengelolaan Kepegawaian/Ortala
3 Jumlah Laporan Adimistrasi Keuangan Dan Akuntansi
4 Jumlah Laporan penyelenggaraan kegiatan bantuan hukum dalam rangka penanganan perkara
5 Jumlah Dokumen Sistem Akuntansi Barang Milik Negara
6 Jumlah Laporan Penyelenggaraan Habitat
7 Jumlah Prasarana Dan Sarana Gedung Dan Kantor yang Baik dan Layak Pakai
8 Jumlah Layanan Publik (PNBP)
9 Jumlah Paket Infrastruktur Tanggap Darurat/Kebutuhan Mendesak
10

30. Setelah di klik akan muncul sejumlah indikator dari sasaran yang telah dipilih

31. Isilah indikator yang sesuai dengan kebutuhan di daerah, disarankan untuk mengisi indikator mulai dari No.1

32. Klik Indikator No.1

ARAH KEBIJAKAN : PEMBANGUNAN WILAYAH SUMATERA YANG SESUAI DENGAN DAYA DUKUNG LINGKUNGAN
STRATEGI PENGEMBANGAN : MENINGKATKAN MITIGASI BENCANA ALAM
FOKUS PRIORITAS : MEMBANGUN INFRASTRUKTUR DAN BANGUNAN TAHAN GEMPA UNTUK PERMUKIMAN DI KAWASAN RAWAN GEMPA ( PRIORITAS 15 )
KEMENTERIAN PEKERJAAN UMUM
PROGRAM PEMBINAAN DAN PENGEMBANGAN INFRASTRUKTUR PERMUKIMAN
KEGIATAN - PELAYANAN MANAJEMEN
SASARAN - TERSELENGGARANYA DUKUNGAN MANAJEMEN DAN KAWASAN YANG MENDAPAT PENYEDIAAN PRASARANA DAN SARANA AIR MINUM, AIR LIMBAH, PERSAMPAHAN DAN DRAINASE PADA LOKASI PASCA BENCANA/KONFLIK SOSIAL
<b>INDIKATOR KEGIATAN</b>
1 Jumlah bulan layanan Perkantoran
2 Jumlah Dokumen Administrasi Dan Pengelolaan Kepegawaian/Ortala
3 Jumlah Laporan Adimistrasi Keuangan Dan Akuntansi
4 Jumlah Laporan penyelenggaraan kegiatan bantuan hukum dalam rangka penanganan perkara
5 Jumlah Dokumen Sistem Akuntansi Barang Milik Negara
6 Jumlah Laporan Penyelenggaraan Habitat
7 Jumlah Prasarana Dan Sarana Gedung Dan Kantor yang Baik dan Layak Pakai
8 Jumlah Layanan Publik (PNBP)
9 Jumlah Paket Infrastruktur Tanggap Darurat/Kebutuhan Mendesak
10

33. Setelah di klik akan muncul tampilan

ARAH KEBIJAKAN : PEMBANGUNAN WILAYAH SUMATERA YANG SESUAI DENGAN DAYA DUKUNG LINGKUNGAN					
STRATEGI PENGEMBANGAN : MENINGKATKAN MITIGASI BENCANA ALAM					
FOKUS PRIORITAS : MEMBANGUN INFRASTRUKTUR DAN BANGUNAN TAHAN GEMPA UNTUK PERMUKIMAN DI KAWASAN RAWAN GEMPA ( PRIORITAS 15 )					
KEMENTERIAN PEKERJAAN UMUM					
PROGRAM PEMBINAAN DAN PENGEMBANGAN INFRASTRUKTUR PERMUKIMAN					
KEGIATAN - PELAYANAN MANAJEMEN					
SASARAN - TERSELENGGARANYA DUKUNGAN MANAJEMEN DAN KAWASAN YANG MENDAPAT PENYEDIAAN PRASARANA DAN SARANA AIR MINUM, AIR LIMBAH, PERSAMPAHAN DAN DRAINASE PADA LOKASI PASCA BENCANA/KONFLIK SOSIAL					
INDIKATOR KEGIATAN - JUMLAH BULAN LAYANAN PERKANTORAN					
<b>TAMBAH LOKASI</b>					
LOKASI	UNIT	NILAI	CHEK	PENDUKUNG	STATUS
1					
2					

34. Klik tambah lokasi pada tampilan indikator

ARAH KEBIJAKAN : PEMBANGUNAN WILAYAH SUMATERA YANG SESUAI DENGAN DAYA DUKUNG LINGKUNGAN						
STRATEGI PENGEMBANGAN : MENINGKATKAN MITIGASI BENCANA ALAM						
FOKUS PRIORITAS : MEMBANGUN INFRASTRUKTUR DAN BANGUNAN TAHAN GEMPA UNTUK PERMUKIMAN DI KAWASAN RAWAN GEMPA ( PRIORITAS 15 )						
KEMENTERIAN PEKERJAAN UMUM						
PROGRAM PEMBINAAN DAN PENGEMBANGAN INFRASTRUKTUR PERMUKIMAN						
KEGIATAN - PELAYANAN MANAJEMEN						
SASARAN - TERSELENGGARANYA DUKUNGAN MANAJEMEN DAN KAWASAN YANG MENDAPAT PENYEDIAAN PRASARANA DAN SARANA AIR MINUM, AIR LIMBAH, PERSAMPAHAN DAN DRAINASE PADA LOKASI PASCA BENCANA/KONFLIK SOSIAL						
INDIKATOR KESIMPULAN - JUMLAH BULAN LAYANAN PERKANTORAN						
<b>TAMBAH LOKASI</b>						
LOKASI	UNIT	NILAI	CHEK	PENDUKUNG	STATUS	
1						
2						

**Klik**

35. [Tambah Lokasi] menunjukkan indikator tersebut akan dilaksanakan dimana lokasinya (bisa di Provinsi, Provinsi + kab.kota atau hanya di Kab/Kota)

36. Setelah diklik "Tambah Lokasi" maka akan muncul

http://www.tkp2e-dak.org - TAMBAH LOKASI - Internet Explorer

Lokasi: Pemerintah Aceh

Target: 0.00 (Pilih Satuan) (Satuan Lain: )

Nilai: Rp. 0.00 (Juta: Urusan Bersama)

Submit

37. Isi **Lokasi** yang menunjukkan indikator tersebut akan dilaksanakan di provinsi atau kab/kota (Misalnya pilih lokasi di Provinsi Pemerintah Aceh)

38. Isi **Target** terhadap indikator tersebut dengan satuannya, Isi **satuan lain** dapat ditambah apabila dalam daftar tidak ada. ( Gunakan Separator koma/titik pada kolom jumlah target yang sesuai dengan setting angka pada sistem Windows, bila ada bilangan pecahan)

39. Isi **Nilai** / anggaran yang diusulkan. Pilih **Dekonsentrasi** bila dilakukan di **Provinsi** dan pilih **Tugas Pembantuan** bila dilakukan di **Kabupaten/Kota**. ( Gunakan Separator koma/titik pada kolom jumlah target yang sesuai dengan setting angka pada sistem Windows, bila ada bilangan pecahan)

40. Setelah diisi Klik **Submit** dan akan muncul tampilan

ARAH KEBIJAKAN : PEMBANGUNAN WILAYAH SUMATERA YANG SESUAI DENGAN DAYA DUKUNG LINGKUNGAN						
STRATEGI PENGEMBANGAN : MENINGKATKAN MITIGASI BENCANA ALAM						
FOKUS PRIORITAS : MEMBANGUN INFRASTRUKTUR DAN BANGUNAN TAHAN GEMPA UNTUK PERMUKIMAN DI KAWASAN RAWAN GEMPA ( PRIORITAS 15 )						
KEMENTERIAN PEKERJAAN UMUM						
PROGRAM PEMBINAAN DAN PENGEMBANGAN INFRASTRUKTUR PERMUKIMAN						
KEGIATAN - PELAYANAN MANAJEMEN						
SASARAN - TERSELENGGARANYA DUKUNGAN MANAJEMEN DAN KAWASAN YANG MENDAPAT PENYEDIAAN PRASARANA DAN SARANA AIR MINUM, AIR LIMBAH, PERSAMPAHAN DAN DRAINASE PADA LOKASI PASCA BENCANA/KONFLIK SOSIAL						
INDIKATOR KEGIATAN - JUMLAH BULAN LAYANAN PERKANTORAN						
<b>TAMBAH LOKASI</b>						
	LOKASI	UNIT	NILAI	CHEK	PENDUKUNG	STATUS
1	Pemerintah Aceh	5.00Bulan	Rp. 100.00 Juta/DEKON	DELETE EDIT	TIDAK ADA	NEW
2						
3						

41. Bila akan melakukan edit dapat klik **"edit"** pada kolom lokasi

42. Akan menghapus lokasi yang telah diinput klik **"DELETE"**

43. Bila akan menambah lokasi lain di Kab/Kota klik **Tambah Lokasi**

44. Untuk nilai target, apabila ada angka dibelakang koma gunakan tanda separator sesuai dengan setting system yang ada pada komputer yang digunakan

45. **Klik Pendukung Di APBD** untuk indikator yang mendapat dukungan pendanaan dari APBD

ARAH KEBIJAKAN : PEMBANGUNAN WILAYAH SUMATERA YANG SESUAI DENGAN DAYA DUKUNG LINGKUNGAN						
STRATEGI PENGEMBANGAN : MENINGKATKAN MITIGASI BENCANA ALAM						
FOKUS PRIORITAS : MEMBANGUN INFRASTRUKTUR DAN BANGUNAN TAHAN GEMPA UNTUK PERMUKIMAN DI KAWASAN RAWAN GEMPA ( PRIORITAS 15 )						
KEMENTERIAN PEKERJAAN UMUM						
PROGRAM PEMBINAAN DAN PENGEMBANGAN INFRASTRUKTUR PERMUKIMAN						
KEGIATAN - PELAYANAN MANAJEMEN						
SASARAN - TERSELENGGARANYA DUKUNGAN MANAJEMEN DAN KAWASAN YANG MENDAPAT PENYEDIAAN PRASARANA DAN SARANA AIR MINUM, AIR LIMBAH, PERSAMPAHAN DAN DRAINASE PADA LOKASI PASCA BENCANA/KONFLIK SOSIAL						
INDIKATOR KEGIATAN - JUMLAH BULAN LAYANAN PERKANTORAN						
<b>TAMBAH LOKASI</b>						
	LOKASI	UNIT	NILAI	CHEK	PENDUKUNG	STATUS
1	Pemerintah Aceh	5.00Bulan	Rp. 100.00 Juta/DEKON	DELETE EDIT	TIDAK ADA	NEW
2						
3						

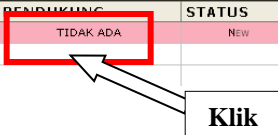

46. Setelah **Klik Pendukung** akan muncul tampilan

KEMENTERIAN PEKERJAAN UMUM									
PROGRAM PEMBINAAN DAN PENGEMBANGAN INFRASTRUKTUR PERMUKIMAN									
KEGIATAN - PELAYANAN MANAJEMEN									
SASARAN - TERSELENGGARANYA DUKUNGAN MANAJEMEN DAN KAWASAN YANG MENDAPAT PENYEDIAAN PRASARANA DAN SARANA AIR MINUM, AIR LIMBAH, PERSAMPAHAN DAN DRAINASE PADA LOKASI PASCA BENCANA/KONFLIK SOSIAL									
INDIKATOR KEGIATAN - JUMLAH BULAN LAYANAN PERKANTORAN									
LOKASI - PEMERINTAH ACEH ( TARGET 5BULAN - RP. 100 JUTA / DEKON )									
KEGIATAN PENDUKUNG DI APBD ( TOTAL NILAI RP. 0.00 JUTA )									
<b>TAMBAH DATA</b>									
NO	M.A.K	PROGRAM	KEGIATAN	INDIKATOR	TARGET	NILAI (Rp. Juta)	CHEK	STATUS	
1									
2									
3									

47. **Klik Tambah Data** untuk mengisi **APBD PENDUKUNG** dari **ANGGARAN INDIKATOR KEGIATAN** yang diusulkan

http://www.ekp2e-dak.org - TAMBAH KEGIATAN PENDUKUNG DI APBD - Internet Explorer

Lokasi: Pemerintah Aceh

NO. KODE REK: [ ]

Program: [ ]

Kegiatan: [ ]

Indikator: [ ]

Target: 0.00 (Pilih Satuan) ( Satuan Lain [ ] )

Nilai: Rp. 0.00 Juta

Submit

48. Isi **Lokasi** untuk menunjukan Lokasi APBD PENDUKUNG
49. Isi **NO.KODE REK** untuk menunjukan NO.KODE REK Program di APBD PENDUKUNG
50. Isi **Program** untuk menunjukan Nama Program di APBD PENDUKUNG
51. Isi **Kegiatan** untuk menunjukan Nama Kegiatan di APBD PENDUKUNG
52. Isi **Indikator** untuk menunjukan Nama Indikator di APBD PENDUKUNG
53. Isi **Target** untuk menunjukan jumlah Target di APBD PENDUKUNG.( Gunakan Separator koma/titik pada kolom jumlah target yang sesuai dengan setting angka pada sistem Windows, bila ada bilangan pecahan)

54. **Nilai** untuk menunjukkan jumlah Nilai di APBD PENDUKUNG.( Gunakan Separator koma/titik pada kolom jumlah target yang sesuai dengan setting angka pada sistem Windows, bila ada bilangan pecahan)
55. Setelah diisi maka akan tampil

KEMENTERIAN PEKERJAAN UMUM										
PROGRAM PEMBINAAN DAN PENGEMBANGAN INFRASTRUKTUR PERMUKIMAN										
KEGIATAN - PELAYANAN MANAJEMEN										
SASARAN - TERSELENGGARANYA DUKUNGAN MANAJEMEN DAN KAWASAN YANG MENDAPAT PENYEDIAAN PRASARANA DAN SARANA AIR MINUM, AIR LIMBAH, PERSAMPAHAN DAN DRAINASE PADA LOKASI PASCA BENCANA/KONFLIK SOSIAL										
INDIKATOR KEGIATAN - JUMLAH BULAN LAYANAN PERKANTORAN										
LOKASI - PENERINTAH ACEH ( TARGET 5BULAN - RP. 100 JUTA / DEKON )										
KEGIATAN PENDUKUNG DI APBD ( TOTAL NILAI RP. 20.00 JUTA )										
[ TAMBAH DATA ]										
	LOKASI	M.A.K	PROGRAM	KEGIATAN	INDIKATOR	TARGET	NILAI (Rp. Juta)	CHEK		STATUS
1	Pemerintah Aceh	10.000.123.4.6789.00	Pembinaan dan Pengembangan Infrastruktur Permukiman	Pelayanan Manajemen	Jumlah bulan layanan Perkantoran	3.00Bulan	20.00	EDIT	DELETE	NEW
2										

56. Bila telah terisi lengkap maka dapat kembali ke menu **"Indikator Kegiatan"** (Point 32 sd 55) untuk **mengisi Indikator lain** yang akan diusulkan pendanaannya beserta APBD Pendampingnya.
57. Bila telah terisi lengkap semua **Indikator Kegiatan"**, lakukan pengisian untuk **"Kegiatan Lain"** dalam Program tersebut.
58. Lakukan pengisian dari **"Point 21 sd 55"**
59. Jika semua **Kegiatan, Sasaran, Indikator, sampai APBD PENDUKUNG** dalam **Program** terisi semua sesuai yang diinginkan, dapat dilakukan untuk **"Program, Kegiatan, Sasaran, Indikator, sampai APBD Pendukung"** lainnya (Point 14 sd 55)
60. Jika **"Program, Kegiatan, Sasaran, Indikator, sampai APBD Pendukung"** sudah terisi maka dalam kotak tulisan **"Program, Kegiatan, Sasaran, Indikator, sampai APBD Pendukung"** akan **terblok warna hijau** seperti pada gambar dibawah

ARAH KEBIJAKAN : PEMBANGUNAN WILAYAH SUMATERA YANG SESUAI DENGAN DAYA DUKUNG LINGKUNGAN										
STRATEGI PENGEMBANGAN : MENINGKATKAN MITIGASI BENCANA ALAM										
FOKUS PRIORITAS : MEMBANGUN INFRASTRUKTUR DAN BANGUNAN TAHAN GEMPA UNTUK PERMUKIMAN DI KAWASAN RAWAN GEMPA ( PRIORITAS 15 )										
KEMENTERIAN/LEMBAGA : KEMENTERIAN PEKERJAAN UMUM										
	PROGRAM	BUKU 3								
1	Program Dukungan Manajemen dan Pelaksanaan Tugas Teknis Lainnya Kementerian Pekerjaan Umum									
2	Program Peningkatan Sarana dan Prasarana Aparatur Kementerian Pekerjaan Umum									
3	Program Pengawasan dan Peningkatan Akuntabilitas Aparatur Kementerian Pekerjaan Umum									
4	Program Penelitian dan Pengembangan Kementerian Pekerjaan Umum									
5	Program Pembinaan Konstruksi									
6	PROGRAM PEMBINAAN DAN PENGEMBANGAN INFRASTRUKTUR PERMUKIMAN									
7	PROGRAM PENYELENGGARAAN JALAN									
8	PROGRAM PENYELENGGARAAN PENATAAN RUANG									
9	PROGRAM PENGELOLAAN SUMBER DAYA AIR									

61. Jika "Program, Kegiatan, Sasaran, Indikator, sampai APBD Pendukung" sudah terisi maka dalam kotak tulisan "Program, Kegiatan, Sasaran, Indikator, sampai APBD Pendukung" maka kembali ke strategi pengembangan lain dan arah kebijakan lainnya.
62. Untuk melakukan input data yang dimulai dari **kementerian** dapat dilakukan dengan **klik pada Per Kementerian**

Per Kementerian	Cetak Ke Excel	Buat password	Logout
<b>ARAH KEBIJAKAN</b>			
1	MEMPERTAHKAN KEMISKINAN DI JAWA-BALI SEBAGAI SALAH SATU LUMBUNG PANGAN NASIONAL		
2	MINIMALISASI DAMPAK KEMISKINAN TERHADAP KEJADIAN BENCANA ALAM		
3	PEMELIHARAAN DAN PEMULIHAN SUMBER DAYA AIR DAN LAHAN		
4	PEMELIHARAAN DAN PEMULIHAN SUMBER DAYA AIR DAN LAHAN		
5	PENANGANAN ANCAMAN BENCANA BANJIR DAN LONGSOR		
6	Pengembangan industri unggulan potensial		
7	PENGEMBANGAN JASA PARIWISATA DAN PERDAGANGAN		
8	PENGEMBANGAN KAPASITAS SDM SEJALAN DENGAN TRANSFORMASI EKONOMI KE ARAH SEKTOR SEKUNDER (INDUSTRI PENGOLAHAN) DAN TERSIER (JASA)		
9	PENGEMBANGAN POLA DISTRIBUSI PENDUDUK DI WILAYAH JAWA BALI SECARA LEBIH SEIMBANG		
10	PENGUATAN KETERKAITAN DESA KOTA		
11	PENGUATAN PRODUKTIVITAS EKONOMI DAN INVESTASI		
12	PENGURANGAN TINGKAT KEMISKINAN PERDESAAN DI PROVINSI JAWA BARAT, JAWA TENGAH, JAWA TIMUR, DAN TINGKAT KEMISKINAN PERKOTAAN DI PROVINSI DIY		
13	PENGURANGAN TINGKAT PENGANGGURAN DI PUSAT-PUSAT PERTUMBUHAN EKONOMI		
14	PENINGKATAN IPM DI PROVINSI BANTEN, JAWA TIMUR, JAWA BARAT, JAWA TENGAH DAN BALI TERUTAMA DARI KOMPONEN AHH DAN RLS		
15	Peningkatan nilai surplus perdagangan internasional		
16	Peningkatan pemberantasan korupsi akibat kompleksitas birokrasi, proses perijinan, dan lemahnya penegakan hukum		
17	PERCEPATAN PEMBANGUNAN WILAYAH PERDESAAN		
18	PERCEPATAN PEMBANGUNAN WILAYAH SELATAN JAWA		
19	PERCEPATAN TRANSFORMASI STRUKTUR EKONOMI DI JAWA-BALI		

63. Setelah di klik akan muncul sejumlah kementerian

Per Kementerian	Cetak Ke Excel	Buat password	Logout
<b>KEMENTERIAN</b>			
1	BADAN PEMERIKSA KEUANGAN		
2	KEMENTERIAN DALAM NEGERI		
3	KEMENTERIAN LUAR NEGERI		
4	KEMENTERIAN PERTANIAN		
5	KEMENTERIAN PERINDUSTRIAN		
6	KEMENTERIAN ENERGI DAN SUMBER DAYA MINERAL		
7	KEMENTERIAN PERHUBUNGAN		
8	KEMENTERIAN PENDIDIKAN NASIONAL		
9	KEMENTERIAN KESEHATAN		
10	KEMENTERIAN AGAMA		
11	KEMENTERIAN TENAGA KERJA DAN TRANSMIGRASI		
12	KEMENTERIAN SOSIAL		
13	KEMENTERIAN KEHUTANAN		
14	KEMENTERIAN KELAUTAN DAN PERIKANAN		
15	KEMENTERIAN PEKERJAAN UMUM		
16	KEMENTERIAN KEBUDAYAAN DAN PARIWISATA		
17	KEMENTERIAN LINGKUNGAN HIDUP		
18	KEMENTERIAN KOPERASI DAN PENGUSAHA KECIL DAN MENENGAH		
19	BADAN PUSAT STATISTIK		
20	KEMENTERIAN PERENCANAAN PEMBANGUNAN NASIONAL		
21	BADAN PERTANAHAN NASIONAL		
22	PERPUSTAKAAN NASIONAL REPUBLIK INDONESIA		
23	KEMENTERIAN KOMUNIKASI DAN INFORMATIKA		
24	BADAN KOORDINASI PENANAMAN MODAL		
25	KEMENTERIAN PEMBANGUNAN DAERAH TERTINGGAL		

64. Gambar terdapat **kementerian** yang beberapa program / kegiatannya sudah diisi dalam draft aplikasi UPPD ditunjukkan pada kolom **berwarna biru muda**. Kegiatan yang belum diisi dalam draft aplikasi UPPD ditunjukkan dengan kolom **berwarna putih**, sedangkan yang **berwarna biru** menunjukkan **kementerian** tersebut masuk dalam **buku 3**
65. jika di **klik pada kementerian** maka akan muncul sejumlah **arah kebijakan** yang masuk dalam kementerian tersebut.

KEMENTERIAN DALAM NEGERI	
ARAH KEBIJAKAN	
1	Penanganan ancaman bencana banjir dan longsor
2	PENGEMBANGAN POLA DISTRIBUSI PENDUDUK DI WILAYAH JAWA BALI SECARA LEBIH SEIMBANG
3	Penguatan produktivitas ekonomi dan investasi
4	PENGURANGAN TINGKAT KEMISKINAN PERDESAAN DI PROVINSI JAWA BARAT, JAWA TENGAH, JAWA TIMUR, DAN TINGKAT KEMISKINAN PERKOTAAN DI PROVINSI DIY
5	Peningkatan pemberantasan korupsi akibat kompleksitas birokrasi, proses perijinan, dan lemahnya penegakan hukum
6	Percepatan transformasi struktur ekonomi di Jawa-Bali

66. Arah kebijakan yang sudah diisi dalam draft aplikasi UPPD ditunjukkan pada kolom **berwarna biru muda**
67. Untuk melakukan **input data** selanjutnya dapat dilihat pada **point 6 sd 61**

## TAHAP 3

### PEMILIHAN 10 KEGIATAN TIAP PRIORITAS NASIONAL

1. Setelah semua input data selesai terisi maka selanjutnya perlu dilakukan pemilihan 10 kegiatan pada setiap prioritas nasional yang dianggap strategis untuk dibahas dalam Forum Pra-Musrenbang (*Desk Trilateral*)
2. Pemilihan 10 Kegiatan pada setiap prioritas nasional dilakukan dengan **buka Arah Kebijakan, Strategi Pengembangan, Fokus Prioritas, Kementerian, Program** ATAU dapat juga dilakukan dimulai **Perkementerian, Arah Kebijakan, Strategi Pengembangan, Fokus Prioritas, Program**

ARAH KEBIJAKAN : PEMBANGUNAN WILAYAH SUMATERA YANG SESUAI DENGAN DAYA DUKUNG LINGKUNGAN	
STRATEGI PENGEMBANGAN : MENINGKATKAN MITIGASI BENCANA ALAM	
FOKUS PRIORITAS : PENGENDALIAN BANJIR LAHAR GUNUNG BERAPI DAN PENGAMANAN PANTAI ( PRIORITAS 9 [ 0 KEGIATAN ] )	
KEMENTERIAN/LEMBAGA : BADAN NASIONAL PENANGGULANGAN BENCANA	
PROGRAM : PROGRAM PENANGGULANGAN BENCANA	
KEGIATAN	PRIORITAS
1 Pengelolaan Pemberian Bantuan Darurat Kemanusiaan di Daerah Terkena Bencana	
2 KESIAPSIAGAAN DALAM MENGHADAPI BENCANA	Pilih
3 PENYIAPAN PERALATAN DAN LOGISTIK DI KAWASAN RAWAN BENCANA DIREKTORAT LOGISTIK	Pilih
4 REHABILITASI DAN REKONSTRUKSI BIDANG PRASARANA FISIK DI WILAYAH PASCA BENCANA	Pilih
5 REHABILITASI DAN REKONSTRUKSI BIDANG SOSIAL EKONOMI DI WILAYAH PASCA BENCANA	Pilih
6 PENANGANAN PENGUNGSI AKIBAT BENCANA	Pilih
7 PENCEGAHAN DAN PENGURANGAN RISIKO BENCANA	Pilih
8 Penilaian Kerusakan dan Kerugian Akibat Bencana	
9 Penyiapan Peralatan dan Logistik di Kawasan Rawan Bencana Direktorat Peralatan	
10 Perbaikan Darurat Bencana dalam Rangka Pemulihan Dini Sarana dan Prasarana Vital di Daerah Terkena Bencana	
11 TANGGAP DARURAT DI DAERAH TERKENA BENCANA	Pilih
12 PEMBERDAYAAN MASYARAKAT DALAM KESIAPAN MENGHADAPI BENCANA	Pilih
13 PENGEMBANGAN APLIKASI TEKNOLOGI INFORMASI DAN KOMUNIKASI UNTUK PENGURANGAN RISIKO DAN MITIGASI BENCANA ALAM	Pilih

**PILIH** →

3. Dari gambar diatas Pilihlah kegiatan didalam **prioritas 9** yang dianggap strategis untuk dibahas dalam Forum Pra-Musrenbang

4. Dari **9 kegiatan** didalam **Prioritas 9** yang dianggap strategis untuk dibahas dalam Forum Pra-Musrenbang misalnya hanya **1 kegiatan** yaitu **Kegiatan Kesiapsiagaan Dalam Menghadapi Bencana**

ARAH KEBIJAKAN : PEMBANGUNAN WILAYAH SUMATERA YANG SESUAI DENGAN DAYA DUKUNG LINGKUNGAN	
STRATEGI PENGEMBANGAN : MENINGKATKAN MITIGASI BENCANA ALAM	
FOKUS PRIORITAS : PENGENDALIAN BANJIR LAHAR GUNUNG BERAPI DAN PENGAMANAN PANTAI ( PRIORITAS 9 [ 0 KEGIATAN ] )	
KEMENTERIAN/LEMBAGA : BADAN NASIONAL PENANGGULANGAN BENCANA	
PROGRAM : PROGRAM PENANGGULANGAN BENCANA	
KEGIATAN	PRIORITAS
1 Pengelolaan Pemberian Bantuan Darurat Kemanusiaan di Daerah Terkena Bencana	
2 <b>KESIAPSIAGAAN DALAM MENGHADAPI BENCANA</b>	Pilih
3 PENYIAPAN PERALATAN DAN LOGISTIK DI KAWASAN RAWAN BENCANA DIREKTORAT LOGISTIK	Pilih
4 REHABILITASI DAN REKONSTRUKSI BIDANG PRASARANA FISIK DI WILAYAH PASCA BENCANA	Pilih
5 REHABILITASI DAN REKONSTRUKSI BIDANG SOSIAL EKONOMI DI WILAYAH PASCA BENCANA	Pilih
6 PENANGANAN PENGUNGSI AKIBAT BENCANA	Pilih
7 PENCEGAHAN DAN PENGURANGAN RISIKO BENCANA	Pilih
8 Penilaian Kerusakan dan Kerugian Akibat Bencana	
9 Penyiapan Peralatan dan Logistik di Kawasan Rawan Bencana Direktorat Peralatan	
10 Perbaikan Darurat Bencana dalam Rangka Pemulihan Dini Sarana dan Prasarana Vital di Daerah Terkena Bencana	
11 TANGGAP DARURAT DI DAERAH TERKENA BENCANA	Pilih
12 PEMBERDAYAAN MASYARAKAT DALAM KESIAPAN MENGHADAPI BENCANA	Pilih
13 PENGEMBANGAN APLIKASI TEKNOLOGI INFORMASI DAN KOMUNIKASI UNTUK PENGURANGAN RISIKO DAN MITIGASI BENCANA ALAM	Pilih

5. Setelah di **klik** → pilih maka tampilan akan berubah menjadi

ARAH KEBIJAKAN : PEMBANGUNAN WILAYAH SUMATERA YANG SESUAI DENGAN DAYA DUKUNG LINGKUNGAN	
STRATEGI PENGEMBANGAN : MENINGKATKAN MITIGASI BENCANA ALAM	
FOKUS PRIORITAS : PENGENDALIAN BANJIR LAHAR GUNUNG BERAPI DAN PENGAMANAN PANTAI ( PRIORITAS 9 [ 1 KEGIATAN ] )	
KEMENTERIAN/LEMBAGA : BADAN NASIONAL PENANGGULANGAN BENCANA	
PROGRAM : PROGRAM PENANGGULANGAN BENCANA	
KEGIATAN	PRIORITAS
1 Pengelolaan Pemberian Bantuan Darurat Kemanusiaan di Daerah Terkena Bencana	
2 <b>KESIAPSIAGAAN DALAM MENGHADAPI BENCANA</b>	PRIORITAS 2 [x]
3 PENYIAPAN PERALATAN DAN LOGISTIK DI KAWASAN RAWAN BENCANA DIREKTORAT LOGISTIK	Pilih
4 REHABILITASI DAN REKONSTRUKSI BIDANG PRASARANA FISIK DI WILAYAH PASCA BENCANA	Pilih
5 REHABILITASI DAN REKONSTRUKSI BIDANG SOSIAL EKONOMI DI WILAYAH PASCA BENCANA	Pilih
6 PENANGANAN PENGUNGSI AKIBAT BENCANA	Pilih
7 PENCEGAHAN DAN PENGURANGAN RISIKO BENCANA	Pilih
8 Penilaian Kerusakan dan Kerugian Akibat Bencana	
9 Penyiapan Peralatan dan Logistik di Kawasan Rawan Bencana Direktorat Peralatan	
10 Perbaikan Darurat Bencana dalam Rangka Pemulihan Dini Sarana dan Prasarana Vital di Daerah Terkena Bencana	
11 TANGGAP DARURAT DI DAERAH TERKENA BENCANA	Pilih
12 PEMBERDAYAAN MASYARAKAT DALAM KESIAPAN MENGHADAPI BENCANA	Pilih
13 PENGEMBANGAN APLIKASI TEKNOLOGI INFORMASI DAN KOMUNIKASI UNTUK PENGURANGAN RISIKO DAN MITIGASI BENCANA ALAM	Pilih

6. **Kegiatan Kesiapsiagaan Dalam Menghadapi Bencana** salah satu kegiatan yang akan dibahas dalam Forum Pra-Musrenbang
7. Dalam aplikasi terlihat dalam **prioritas 9** sudah **1 kegiatan** terpilih
8. Untuk **menambah** atau **menghapus** yang akan dibahas dalam Forum Pra-Musrenbang

9. **Menambah** kegiatan yang akan dibahas dalam Forum Pra-Musrenbang, dengan cara **klik** pilih pada **kegiatan** yang akan ditambah

ARAH KEBIJAKAN : PEMBANGUNAN WILAYAH SUMATERA YANG SESUAI DENGAN DAYA DUKUNG LINGKUNGAN	
STRATEGI PENGEMBANGAN : MENINGKATKAN MITIGASI BENCANA ALAM	
FOKUS PRIORITAS : PENGENDALIAN BANJIR LAHAR GUNUNG BERAPI DAN PENGAMANAN PANTAI ( PRIORITAS 9 [ 1 KEGIATAN ] )	
KEMENTERIAN/LEMBAGA : BADAN NASIONAL PENANGGULANGAN BENCANA	
PROGRAM : PROGRAM PENANGGULANGAN BENCANA	
KEGIATAN	PRIORITAS
1 Pengelolaan Pemberian Bantuan Darurat Kemanusiaan di Daerah Terkena Bencana	
2 KESTAPASIAGAN DALAM MENGHADAPI BENCANA	PRIORITAS 2 [x]
3 PENYIAPAN PERALATAN DAN LOGISTIK DI KAWASAN RAWAN BENCANA DIREKTORAT LOGISTIK	Pilih
4 REHABILITASI DAN REKONSTRUKSI BIDANG PRASARANA FISIK DI WILAYAH PASCA BENCANA	Pilih
5 REHABILITASI DAN REKONSTRUKSI BIDANG SOSIAL EKONOMI DI WILAYAH PASCA BENCANA	Pilih
6 PENANGANAN PENGUNGSI AKIBAT BENCANA	Pilih
7 PENCEGAHAN DAN PENGURANGAN RISIKO BENCANA	Pilih
8 Penilaian Kerusakan dan Kerugian Akibat Bencana	
9 Penyiapan Peralatan dan Logistik di Kawasan Rawan Bencana Direktorat Peralatan	
10 Perbaikan Darurat Bencana dalam Rangka Pemulihan Dini Sarana dan Prasarana Vital di Daerah Terkena Bencana	
11 TANGGAP DARURAT DI DAERAH TERKENA BENCANA	Pilih
12 PEMBERDAYAAN MASYARAKAT DALAM KESIAPAN MENGHADAPI BENCANA	Pilih
13 PENGEMBANGAN APLIKASI TEKNOLOGI INFORMASI DAN KOMUNIKASI UNTUK PENGURANGAN RISIKO DAN MITIGASI BENCANA ALAM	Pilih

KLIK

10. Setelah di **klik** maka dalam aplikasi akan tampil

ARAH KEBIJAKAN : PEMBANGUNAN WILAYAH SUMATERA YANG SESUAI DENGAN DAYA DUKUNG LINGKUNGAN	
STRATEGI PENGEMBANGAN : MENINGKATKAN MITIGASI BENCANA ALAM	
FOKUS PRIORITAS : PENGENDALIAN BANJIR LAHAR GUNUNG BERAPI DAN PENGAMANAN PANTAI ( PRIORITAS 9 [ 2 KEGIATAN ] )	
KEMENTERIAN/LEMBAGA : BADAN NASIONAL PENANGGULANGAN BENCANA	
PROGRAM : PROGRAM PENANGGULANGAN BENCANA	
KEGIATAN	PRIORITAS
1 Pengelolaan Pemberian Bantuan Darurat Kemanusiaan di Daerah Terkena Bencana	
2 KESTAPASIAGAN DALAM MENGHADAPI BENCANA	PRIORITAS 2 [x]
3 PENYIAPAN PERALATAN DAN LOGISTIK DI KAWASAN RAWAN BENCANA DIREKTORAT LOGISTIK	Pilih
4 REHABILITASI DAN REKONSTRUKSI BIDANG PRASARANA FISIK DI WILAYAH PASCA BENCANA	Pilih
5 REHABILITASI DAN REKONSTRUKSI BIDANG SOSIAL EKONOMI DI WILAYAH PASCA BENCANA	Pilih
6 PENANGANAN PENGUNGSI AKIBAT BENCANA	Pilih
7 PENCEGAHAN DAN PENGURANGAN RISIKO BENCANA	PRIORITAS 2 [x]
8 Penilaian Kerusakan dan Kerugian Akibat Bencana	
9 Penyiapan Peralatan dan Logistik di Kawasan Rawan Bencana Direktorat Peralatan	
10 Perbaikan Darurat Bencana dalam Rangka Pemulihan Dini Sarana dan Prasarana Vital di Daerah Terkena Bencana	
11 TANGGAP DARURAT DI DAERAH TERKENA BENCANA	Pilih
12 PEMBERDAYAAN MASYARAKAT DALAM KESIAPAN MENGHADAPI BENCANA	Pilih
13 PENGEMBANGAN APLIKASI TEKNOLOGI INFORMASI DAN KOMUNIKASI UNTUK PENGURANGAN RISIKO DAN MITIGASI BENCANA ALAM	Pilih

TERPILIH

11. Dari tampilan diatas maka dapat terlihat **dua Kegiatan terpilih** dalam **prioritas 9**

12. **Menghapus** kegiatan yang akan dibahas dalam Forum Pra-Musrenbang, dengan cara **klik** tanda [x] pada **kegiatan** yang akan di hapus

KEGIATAN	PRIORITAS
1 Pengelolaan Pemberian Bantuan Darurat Kemanusiaan di Daerah Terkena Bencana	
2 KESTAPASIAGAN DALAM MENGHADAPI BENCANA	PRIORITAS 2 [x]
3 PENYIAPAN PERALATAN DAN LOGISTIK DI KAWASAN RAWAN BENCANA DIREKTORAT LOGISTIK	Pilih
4 REHABILITASI DAN REKONSTRUKSI BIDANG PRASARANA FISIK DI WILAYAH PASCA BENCANA	Pilih
5 REHABILITASI DAN REKONSTRUKSI BIDANG SOSIAL EKONOMI DI WILAYAH PASCA BENCANA	Pilih
6 PENANGANAN PENGUNGSI AKIBAT BENCANA	Pilih
7 PENCEGAHAN DAN PENGURANGAN RISIKO BENCANA	PRIORITAS 2 [x]

KLIK

13. Setelah di klik akan muncul tampilan

ARAH KEBIJAKAN : PEMBANGUNAN WILAYAH SUMATERA YANG SESUAI DENGAN DAYA DUKUNG LINGKUNGAN	
STRATEGI PENGEMBANGAN : MENINGKATKAN MITIGASI BENCANA ALAM	
FOKUS PRIORITAS : PENGENDALIAN BANJIR LAHAR GUNUNG BERAPI DAN PENGAMANAN PANTAI ( PRIORITAS 9 [ 1 KEGIATAN ] )	
KEMENTERIAN/LEMBAGA : BADAN NASIONAL PENANGGULANGAN BENCANA	
PROGRAM : PROGRAM PENANGGULANGAN BENCANA	
KEGIATAN	PRIORITAS
1 Pengelolaan Pemberian Bantuan Darurat Kemanusiaan di Daerah Terkena Bencana	
2 KESIAPSIAGAAN DALAM MENGHADAPI BENCANA	Pilih
3 PENYIAPAN PERALATAN DAN LOGISTIK DI KAWASAN RAWAN BENCANA DIREKTORAT LOGISTIK	Pilih
4 REHABILITASI DAN REKONSTRUKSI BIDANG PRASARANA FISIK DI WILAYAH PASCA BENCANA	Pilih
5 REHABILITASI DAN REKONSTRUKSI BIDANG SOSIAL EKONOMI DI WILAYAH PASCA BENCANA	Pilih
6 PENANGANAN PENGUNGSI AKIBAT BENCANA	Pilih
7 PENCEGAHAN DAN PENGURANGAN RISIKO BENCANA	PRIORITAS 2 [ 8 ]
8 Penilaian Kerusakan dan Kerugian Akibat Bencana	
9 Penyiapan Peralatan dan Logistik di Kawasan Rawan Bencana Direktorat Peralatan	
10 Perbaikan Darurat Bencana dalam Rangka Pemulihan Dini Sarana dan Prasarana Vltal di Daerah Terkena Bencana	
11 TANGGAP DARURAT DI DAERAH TERKENA BENCANA	Pilih
12 PEMBERDAYAAN MASYARAKAT DALAM KESIAPAN MENGHADAPI BENCANA	Pilih
13 PENGEMBANGAN APLIKASI TEKNOLOGI INFORMASI DAN KOMUNIKASI UNTUK PENGURANGAN RISIKO DAN MITIGASI BENCANA ALAM	Pilih

14. **Kegiatan Kesiapsiagaan Dalam Menghadapi Bencana** dibatalkan akan dibahas dalam Forum Pra-Musrenbang dan akan diganti dengan kegiatan lainnya
15. Lakukan **pemilihan kegiatan** yang akan dibahas dalam Forum Pra-Musrenbang seperti dalam **Point 4 sd 7** hingga berjumlah **maksimal 10 kegiatan tiap Prioritas**
16. Jika ingin **membatalkan/mengedit/menghapus** kegiatan yang akan dibahas dalam Forum Pra-Musrenbang lakukan seperti dalam **point 12 sd 13**

# TAHAP 4

## Penyimpanan dan Pencetakan Data

1. Penyimpanan dan Pencetakan **Data**
2. **Penyimpanan Data** dilakukan dengan **Otomatis tersimpan dalam Server** setelah **memilih atau melakukan pengisian/input (submit)**
3. **Pencetakan Data** dilakukan dengan menggunakan fasilitas ” **Perkementerian**” dan ”**Cetak Ke Excel**”
4. **Pencetakan data Perkementerian** dilakukan dengan

Per Kementerian		Cetak Ke Excel	Buat password	Logout
	<b>KEMENTERIAN</b>			<b>CETAK DATA/F3</b>
1	BADAN PEMERIKSA KEUANGAN			
2	KEMENTERIAN DALAM NEGERI			CETAK
3	KEMENTERIAN LUAR NEGERI			
4	KEMENTERIAN PERTANIAN			CETAK
5	KEMENTERIAN PERINDUSTRIAN			CETAK
6	KEMENTERIAN ENERGI DAN SUMBER DAYA MINERAL			CETAK
7	KEMENTERIAN PERHUBUNGAN			CETAK
8	KEMENTERIAN PENDIDIKAN NASIONAL			CETAK
9	KEMENTERIAN KESEHATAN			CETAK
10	KEMENTERIAN AGAMA			
11	KEMENTERIAN TENAGA KERJA DAN TRANSMIGRASI			CETAK
12	KEMENTERIAN SOSIAL			CETAK
13	KEMENTERIAN KEHUTANAN			CETAK
14	KEMENTERIAN KELAUTAN DAN PERIKANAN			CETAK
15	KEMENTERIAN PEKERJAAN UMUM			CETAK
16	KEMENTERIAN KEBUDAYAAN DAN PARIWISATA			CETAK
17	KEMENTERIAN LINGKUNGAN HIDUP			CETAK
18	KEMENTERIAN KOPERASI DAN PENGUSAHA KECIL DAN MENENGAH			CETAK

5. Pilihlah **kementerian** yang akan dicetak, **Klik Cetak Data/F3**

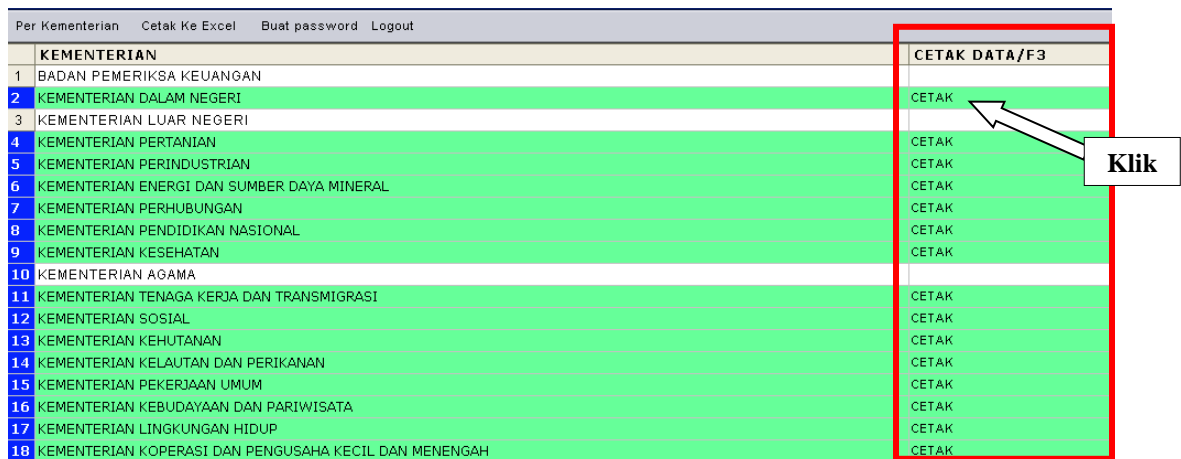

Per Kementerian		Cetak Ke Excel	Buat password	Logout
	<b>KEMENTERIAN</b>			<b>CETAK DATA/F3</b>
1	BADAN PEMERIKSA KEUANGAN			
2	KEMENTERIAN DALAM NEGERI			CETAK
3	KEMENTERIAN LUAR NEGERI			
4	KEMENTERIAN PERTANIAN			CETAK
5	KEMENTERIAN PERINDUSTRIAN			CETAK
6	KEMENTERIAN ENERGI DAN SUMBER DAYA MINERAL			CETAK
7	KEMENTERIAN PERHUBUNGAN			CETAK
8	KEMENTERIAN PENDIDIKAN NASIONAL			CETAK
9	KEMENTERIAN KESEHATAN			CETAK
10	KEMENTERIAN AGAMA			
11	KEMENTERIAN TENAGA KERJA DAN TRANSMIGRASI			CETAK
12	KEMENTERIAN SOSIAL			CETAK
13	KEMENTERIAN KEHUTANAN			CETAK
14	KEMENTERIAN KELAUTAN DAN PERIKANAN			CETAK
15	KEMENTERIAN PEKERJAAN UMUM			CETAK
16	KEMENTERIAN KEBUDAYAAN DAN PARIWISATA			CETAK
17	KEMENTERIAN LINGKUNGAN HIDUP			CETAK
18	KEMENTERIAN KOPERASI DAN PENGUSAHA KECIL DAN MENENGAH			CETAK

Cetak keseluruhan data dapat dilakukan dengan **Klik Pada Cetak Excel**

Per Kementerian	Cetak Ke Excel	Buat password	Logout
<b>ARAH KEBIJAKAN</b>			
1	MEMPERTAHANKAN FUNGSI JAWA-BAS	Klik	SALAH SATU LUMBUNG PANGAN NASIONAL
2	MINIMALISASI DAMPAK KERUGIAN AKIBAT KEJADIAN BENCANA ALAM		
3	PEMELIHARAAN DAN PEMULIHAN FUNGSI KAWASAN LINDUNG		
4	PEMELIHARAAN DAN PEMULIHAN SUMBER DAYA AIR DAN LAHAN		
5	PENANGANAN ANCAMAN BENCANA BANJIR DAN LONGSOR		

- Setelah di klik pada baik **perkementerian** atau **keseluruhan (cetak excel)** diatas akan muncul tampilan

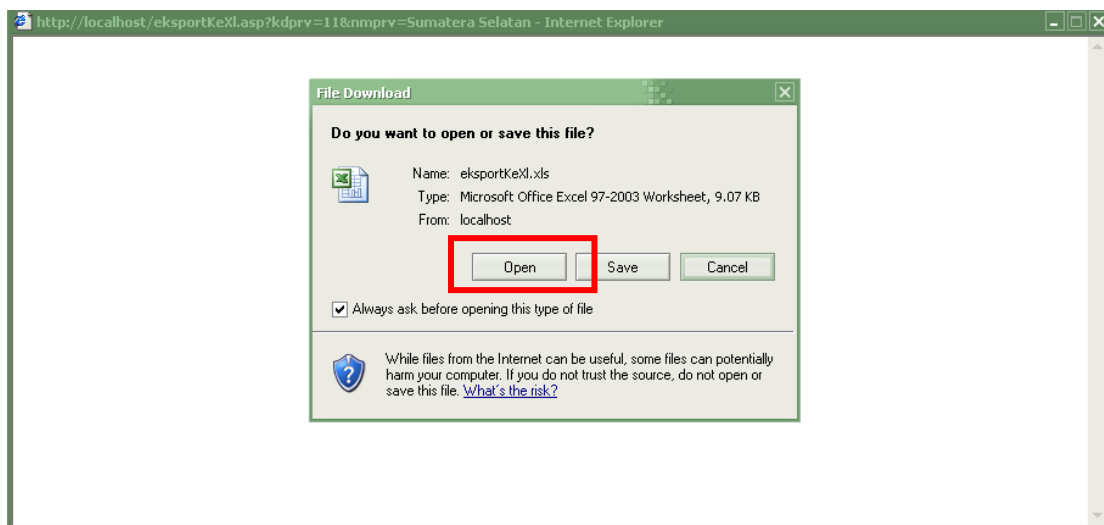

- Pilih **Open** jika untuk membuka hasil input tanpa menyimpan
- Setelah di klik **Open** maka akan muncul

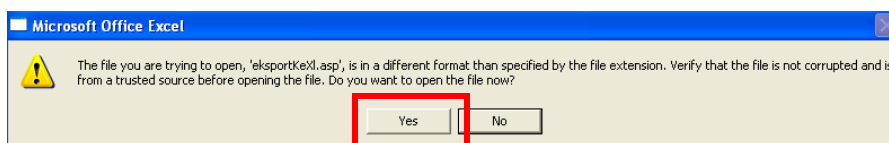

- Setelah di klik **Yes** akan terbuka file dalam Program **Microsoft Office Excel**
- Pilih **Save** Jika untuk menyimpan file

11. Setelah klik **Save** maka akan muncul

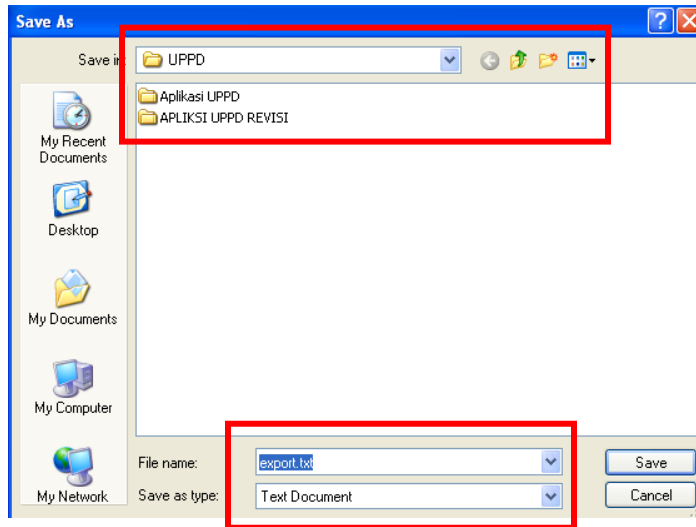

12. Pilihlah **Folder** untuk menyimpan file dan **Rubah Nama File** yang mudah di Ingat  
Lalu Klik **Save**

13. Pilih **Cencel** Jika untuk membatalkan proses dan kembali ke **Aplikasi UPPD**

## TAHAP 5

### Tambah Password Login

1. Untuk menambah password login dapat dilakukan dengan cara

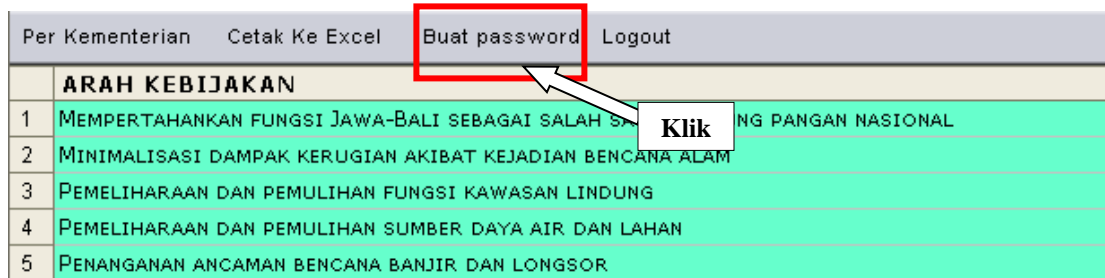

2. Setelah di **Klik** akan muncul tampilan

- USERNAME:
- PASSWORD:
- LEVEL:
- Submit:

At the bottom of the form, there is a status bar with 'Done' and 'Internet' icons.

3. Isilah **Username, Password dan Level otoritasi** pengguna aplikasi

- USERNAME:
- PASSWORD:
- LEVEL:
- Submit:

At the bottom of the form, there is a status bar with 'Done' and 'Internet' icons.

4. Setelah diisi maka **klik Submit**
5. Estela di submit maka password tersebut dapat digunakan untuk login dalam aplikasi provinsi.

**APABILA PERLU BANTUAN TEKNIS DAPAT MENGHUBUNGI :**

1. Penghubung Provinsi
2. Panitia Musrenbang Nasional (Direktorat Tata Ruang dan Pertanahan, Bappenas)
3. Penanggung Jawab Aplikasi UPPD  
Uke M. Husein (Kasubdit Data dan Informasi, Direktorat Pengembangan Wilayah)
4. Staf Teknis UPPD
  - Setya Rusdianto ([085228334096/rusdi\\_ok@yahoo.com](mailto:085228334096/rusdi_ok@yahoo.com))
  - Aziz Faisal ([081219194590/afachru@yahoo.com](mailto:081219194590/afachru@yahoo.com))
5. Konsultasi Via Email : [uppd.bappenas@yahoo.com](mailto:uppd.bappenas@yahoo.com)